

หลักเกณฑ์และวิธีการย้ายครู กระทรวงศึกษาธิการ  
(ว 18/2565)

หนังสือสำนักงาน ก.ค.ศ. ที่ ศธ 0206.4/28  
ลงวันที่ 5 มกราคม 2566





1

การย้ายกรณีปกติ

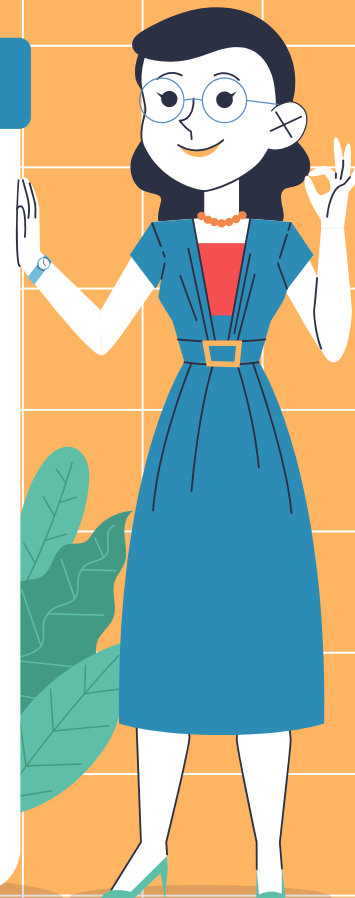

# คุณสมบัติผู้ขอย้าย

1. ปัจจุบันดำรงตำแหน่งครู หรือเป็นผู้ผ่านการเตรียมความพร้อมและพัฒนาอย่างเข้มและได้รับคำสั่งแต่งตั้งให้ดำรงตำแหน่งครูแล้ว

2. มีระยะเวลาการปฏิบัติหน้าที่สอนในสถานศึกษาปัจจุบันไม่น้อยกว่า 24 เดือน

3. ไม่อยู่ระหว่างลาศึกษาต่อเต็มเวลา

\*\*\* ทั้งนี้ ผู้ขอย้ายต้องไม่คิดเงื่อนไขใดๆ ที่กำหนดเกี่ยวกับระยะเวลาการปฏิบัติงานในสถานศึกษาตามหลักเกณฑ์อื่น

กรณีย้ายสลับเปลี่ยน  
อายุราชการต้อง  
เหลือไม่น้อยกว่า  
24 เดือน



# รอบการพิจารณาย้าย



## รอบที่ 1

ยื่นคำร้องขอย้าย มกราคม

รอบการพิจารณา

15 กุมภาพันธ์ – 30 เมษายน



## รอบที่ 2

ยื่นคำร้องขอย้าย กรกฎาคม

รอบการพิจารณา

1 กันยายน – 31 ตุลาคม

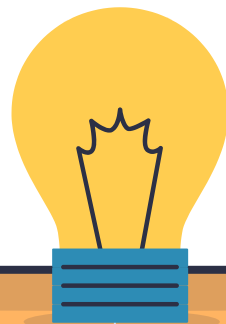

# ขั้นตอนการดำเนินการตามปฏิทินการย้ายประจำปี 2566

11 - 31 มกราคม 2566	ครูยื่นคำร้องขอย้ายประจำปี 2566 รอบที่ 1 ส่งแบบคำร้องขอย้าย+ ความเห็นของคณะกรรมการสถานศึกษา ไปยังสำนักงานเขตพื้นที่การศึกษา
15 กุมภาพันธ์ – 30 เมษายน 2566	<ol style="list-style-type: none"><li>1. อ.ก.ค.ศ. เขตพื้นที่การศึกษา ตั้งคณะกรรมการกลั่นกรองการย้าย</li><li>2. คณะกรรมการกลั่นกรองการย้ายพิจารณาคำร้องขอย้าย+ เอกสารหลักฐานประเมินตามองค์ประกอบตัวชี้วัด</li><li>3. เสนอ อ.ก.ค.ศ. เขตพื้นที่การศึกษาพิจารณา</li></ol>
ภายใน 15 พฤษภาคม 2566	ผอ.เขตพื้นที่การศึกษาออกคำสั่งและแต่งตั้งตามมติ อ.ก.ค.ศ. เขตพื้นที่การศึกษา
เดือน กรกฎาคม 2566	เริ่มกระบวนการยื่นคำร้องและพิจารณารอบที่ 2 ซึ่งดำเนินการเช่นเดียวกับตามระยะเวลาที่กำหนดไว้ในปฏิทินการย้ายประจำปี 2566 สังกัด สพฐ.



## คณะกรรมการกลั่นกรองการย้าย

- |   |           |
|---|-----------|
| (1) ผู้อำนวยการสำนักงานเขตพื้นที่การศึกษา   | ประธาน    |
| (2) อนุกรรมการใน อ.ก.ค.ศ. เขตพื้นที่การศึกษา จำนวน 3 คน   | กรรมการ   |
| (3) ผู้ทรงคุณวุฒิที่ อ.ก.ค.ศ. เขตพื้นที่การศึกษา พิจารณาว่า<br>เป็นผู้ที่มีความรู้ความสามารถเหมาะสม และไม่เป็นผู้มีส่วนได้<br>ส่วนเสียกับการย้าย จำนวน 2 คน | กรรมการ   |
| (4) ผู้อำนวยการกลุ่มบริหารงานบุคคล ในสำนักงานเขตพื้นที่การศึกษา   | เลขานุการ |

หน้าที่

ประเมินตามองค์ประกอบและตัวชี้วัด / จัดลำดับ / กลั่นกรองการย้าย

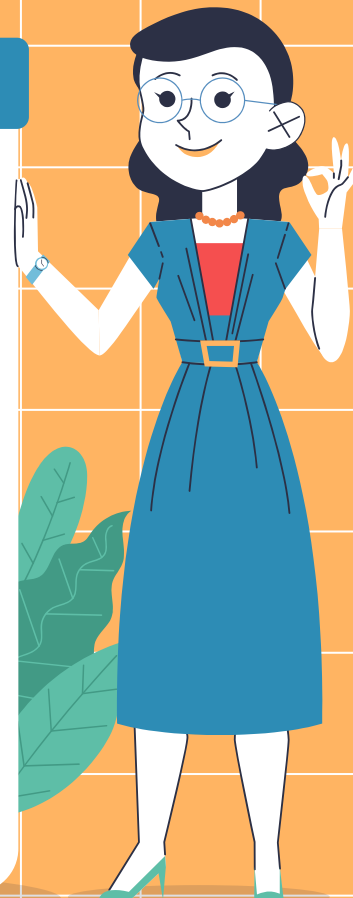

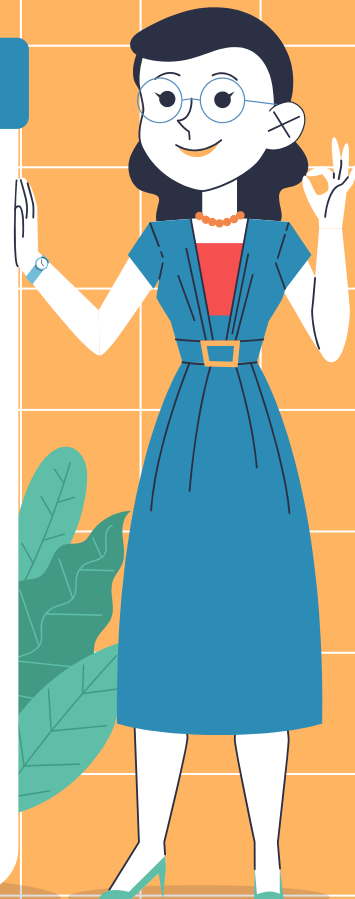

## การย้ายกรณีพิเศษ

# เงื่อนไขสำหรับผู้ขอย้ายกรณีพิเศษ



1. ผู้ขอย้าย ระบุได้เพียงอำเภอที่อยู่ในเขตพื้นที่การศึกษาปลายทางที่ต้องการขอย้ายไปเท่านั้น  
ไม่สามารถระบุชื่อสถานศึกษาได้

2. กรณีเป็นผู้คิดเงื่อนไข ไม่สามารถย้ายได้ตามคุณสมบัติที่กำหนดไว้ในกรณีปกติ หากประสงค์จะย้ายกรณีพิเศษ กรณีผู้ขอย้ายเจ็บป่วยร้ายแรง หรือถูกคุกคามต่อชีวิต ต้องได้รับความยินยอมจากหน่วยงานที่กำหนดเงื่อนไขไว้ก่อน



# วิธีการดำเนินการของสำนักงานเขตพื้นที่การศึกษา

## ย้ายกรณีพิเศษ



ดำเนินการและพิจารณาเช่นเดียวกับกรณีปกติ แต่ต้องได้ดำเนินการให้แล้วเสร็จ ภายใน 45 วัน นับแต่วันที่ได้รับคำร้องขอย้าย ทั้งนี้ ผู้ขอย้ายไม่จำเป็นต้องได้รับการพิจารณาย้ายเสมอไป